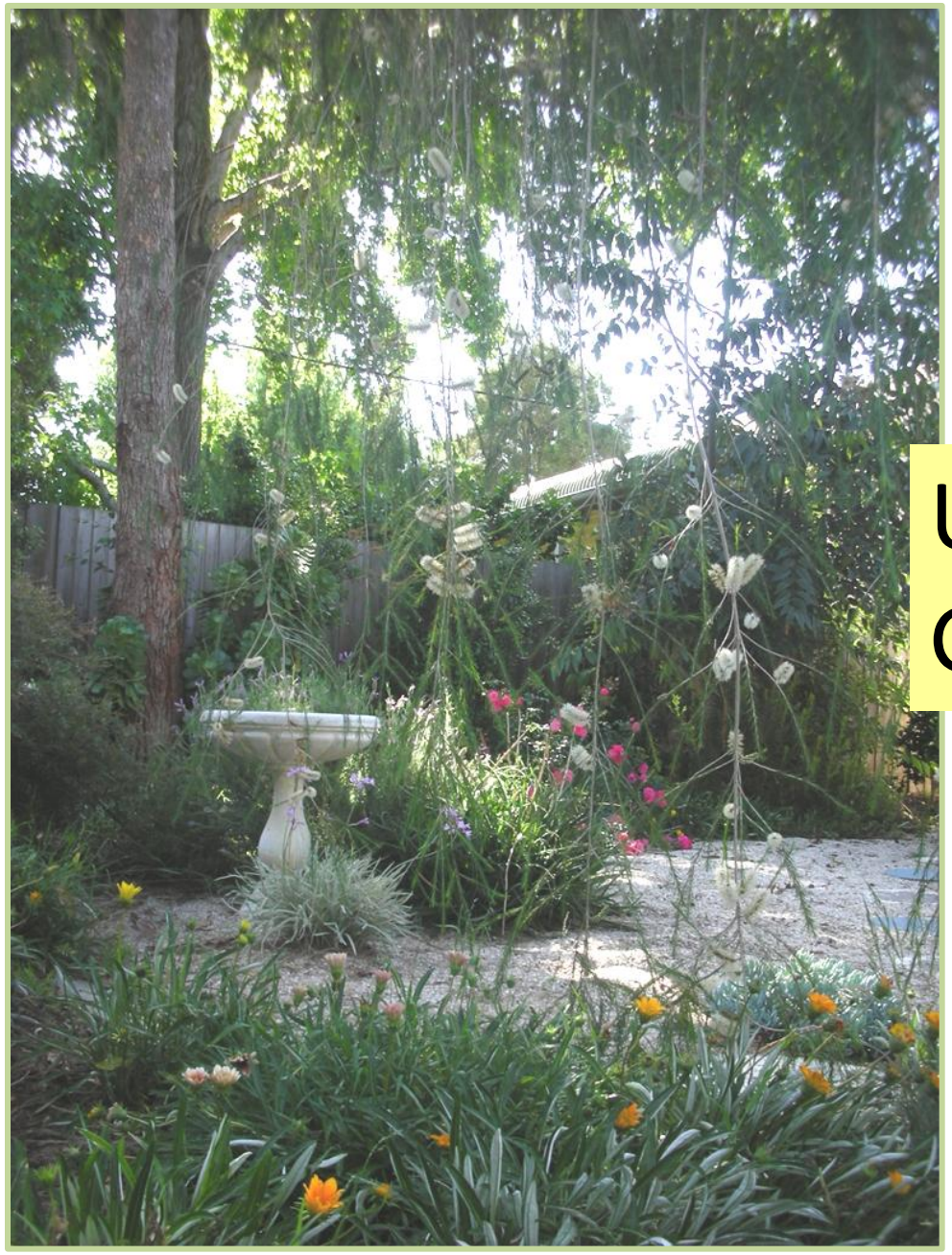

Unsere Gartenfreunde

Alle Arten von Kreaturen leben im Garten.

Spinnen

Schnecken

Raupen

Würmer

Gottesanbeterinnen

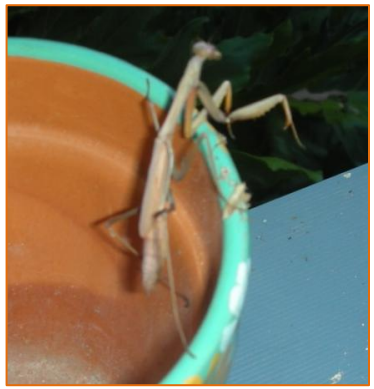

Ameisen

Dazu gehören Insekten wie Bienen, Fliegen und Schmetterlinge.

Diese Insekten verrichten eine wichtige Arbeit.

- Sie helfen die Blüten zu bestäuben, damit wir Obst und Gemüse genießen können.

- Leider gibt es heute nicht mehr so viele Bienen wie früher.

- Warum? Was bedeutet das?

- Wie können wir den Bienen helfen?

Wir können sie mit Pflanzen, die sie mögen, in unsere Gärten locken.

Bitte, kommt herein!

In diesem Garten sind…

…viele bunte Blumen,

duftende Kräuter,

Thymian

Minze

Lavendel

australische Sträucher und Büsche,

Grevillea

Hakea

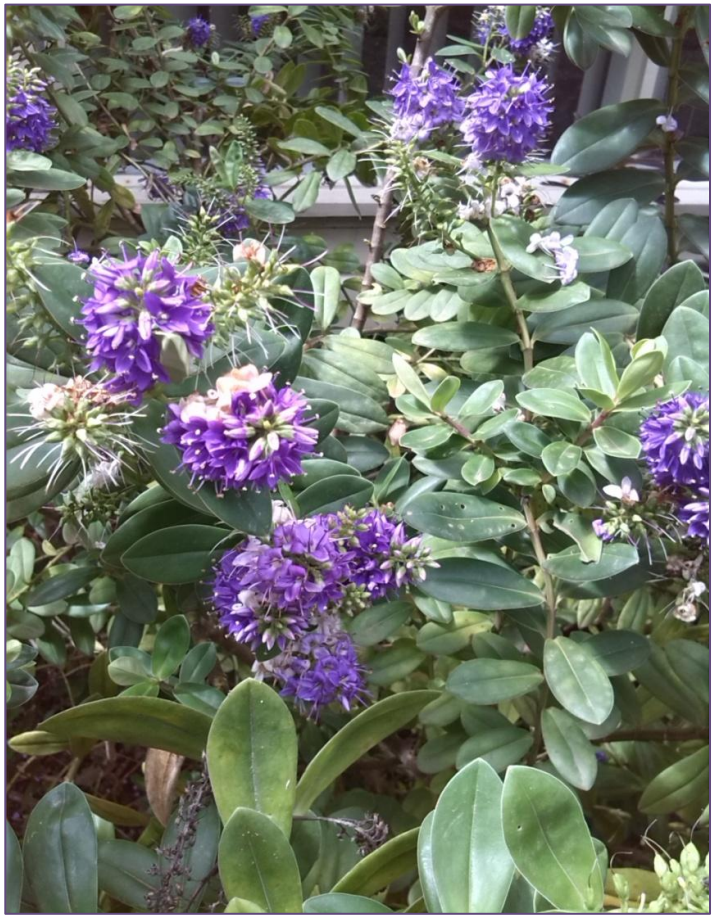

und australische Bäume.

Melaleuca

Callistemon

Fliegen und Schmetterlinge helfen auch, Blüten zu bestäuben.

Im Garten steht ein Insektenhaus mit hübschen Blumen.
Wer da wohl einziehen wird?

Zimmer frei!

Brigitte Lambert 2019
Oma Online