Was ist das?

In Omas Garten.

©2026 Brigitte Lambert

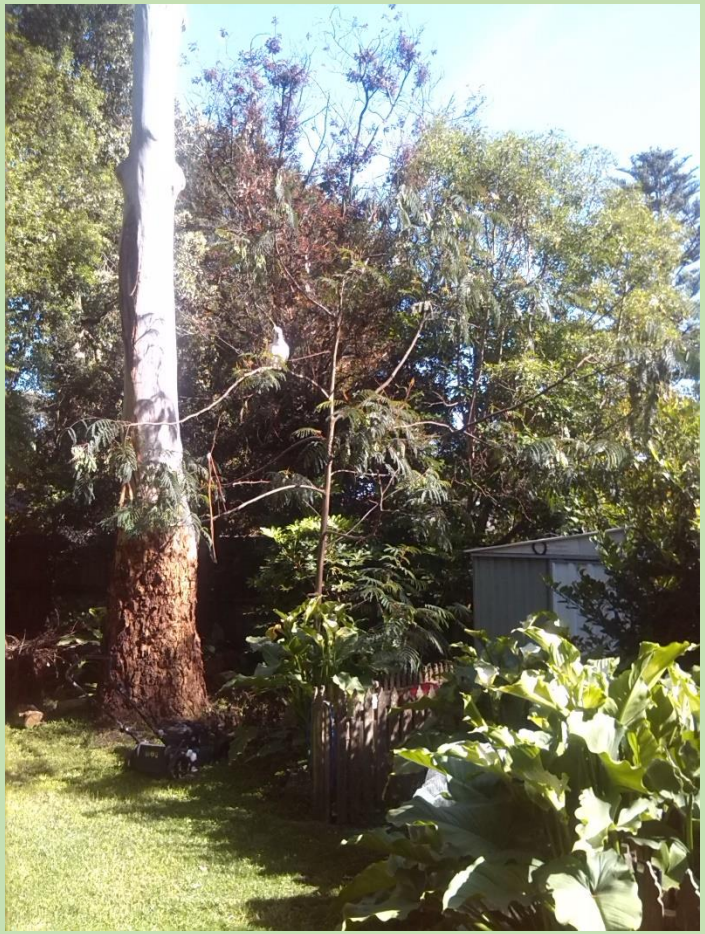

In Omas Garten leben viele Tiere.

Manche sehen sehr seltsam aus.

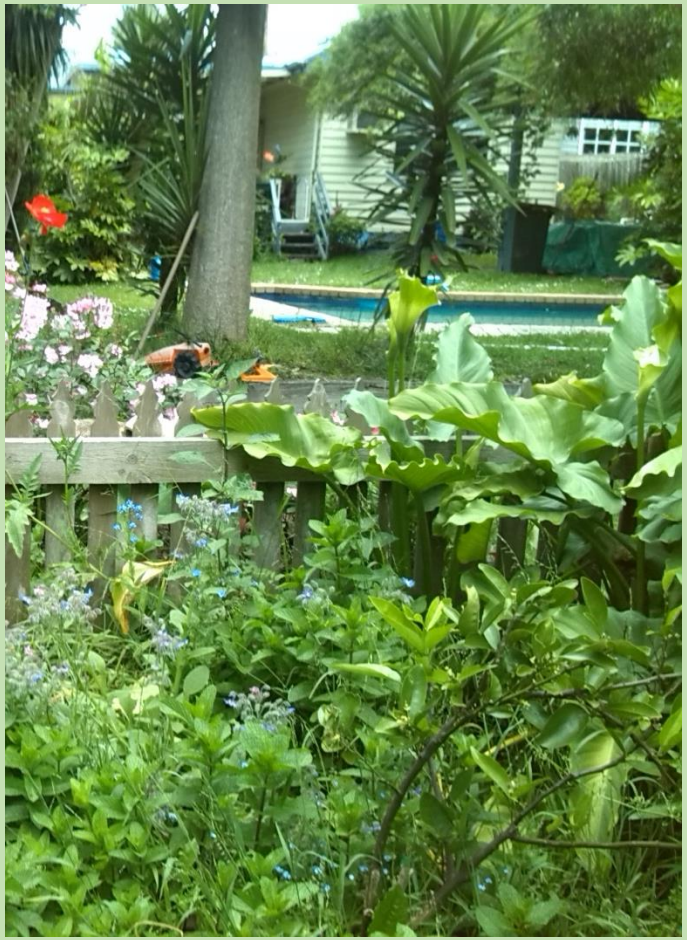

Das ist eine Gottesanbeterin.

Sie sonnt sich auf dem Gartenzaun.

Oma hat die Gottesanbeterin auf die grünen Blätter am Baum gesetzt.

Sie frisst gerne Insekten.

Das ist eine Stabschrecke.

Ihr Körper ist zwanzig Zentimeter lang und sie hat lange, sehr dünne Beine.

Stabschrecken fressen gerne
die frischen Blätter von Pflanzen.

Omas Stabschrecke liebt Rosenblätter.

Viele Menschen in Australien und Deutschland halten Stabschrecken gerne als Haustiere.

©Petful

Das ist eine Radnetzspinne.

Sie frisst gerne Insekten die in ihr Netz fliegen.

Das Netz ist klebrig.

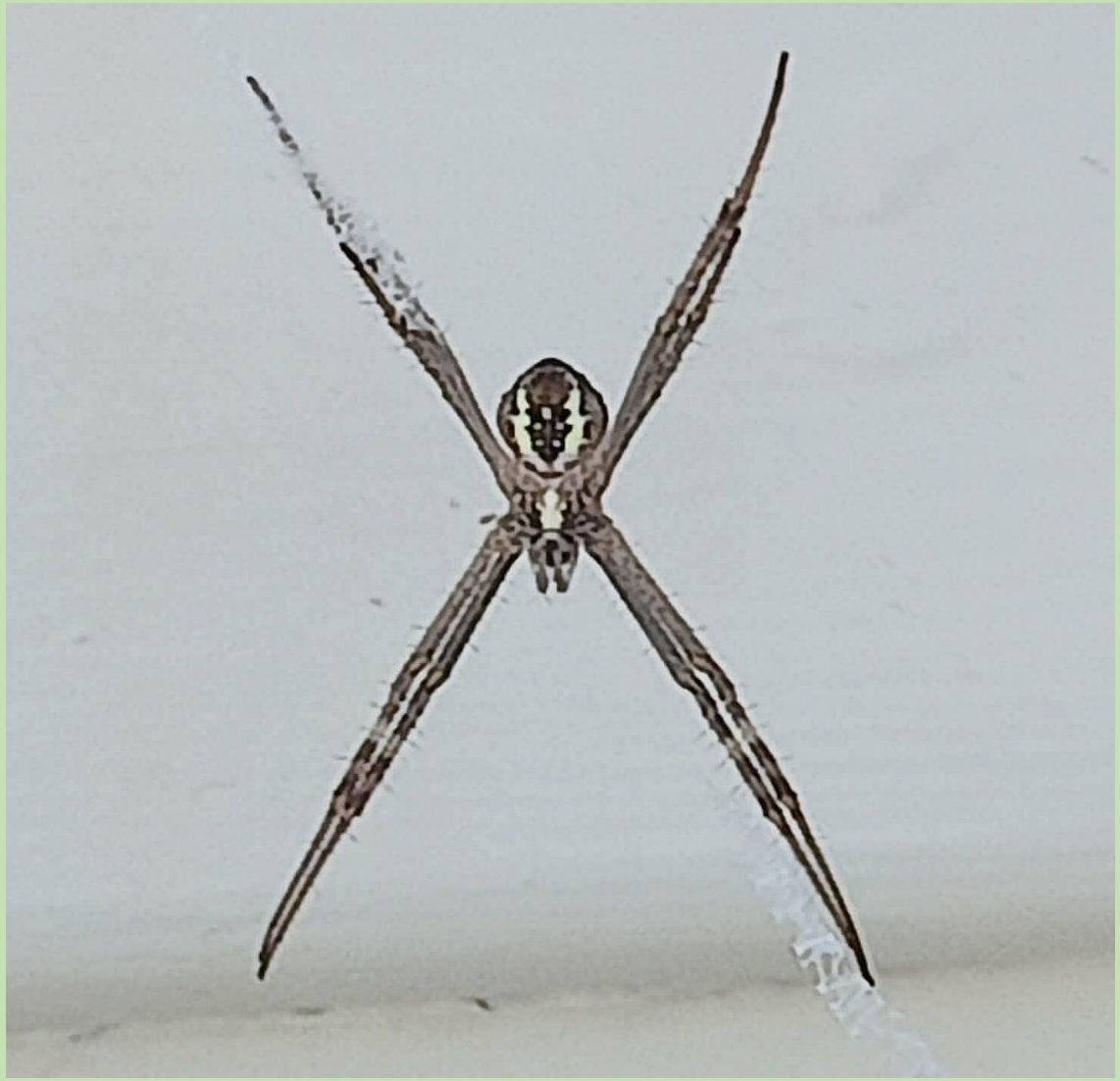

Diese Spinne spinnt ein Netz,
das wie ein Kreuz aussieht.

Nachts kann man das Kreuz
besser sehen.

Habt keine Angst!

Diese drei Tiere sind nicht gefährlich.

Haben sie euch gefallen?

© 2026 Brigitte Lambert
Oma Online